



ESTADO DE MÉXICO



"2022. Año del Quincentenario de Toluca, Capital del Estado de México".

Ocoyoacac, México, a 07 de abril de 2022
Oficio No. 210C3101A000000/269/2022

DR. EDUARDO GERARDO ROSAS GONZÁLEZ
DIRECTOR DE FORTALECIMIENTO INSTITUCIONAL
P R E S E N T E

Estimado doctor Rosas:

En atención al oficio número 511/2022-0826-24, de fecha 18 de febrero de 2022, signado por la doctora Carmen Enedina Rodríguez Armenta, Directora General de Educación Superior Universitaria e Intercultural, remito a usted el **primer informe trimestral** (periodo enero-marzo) del reporte de avance físico y financiero de los proyectos correspondientes al Fondo de Aportaciones Múltiples (FAM) ejercicio 2022.

Asimismo, adjunto al presente el reporte de conclusión de las obras y acciones apoyadas con recursos del programa en referencia, del ejercicio 2021, las cuales se han concluido física y financieramente al 100%.

Dichos reportes se han enviado en formato digital (PDF y Excel) a los correos:
dfi.dgesui@nube.sep.gob.mx, rocioc@nube.sep.gob.mx,
cenrique.sanchez@nube.sep.gob.mx, jcarlosv@nube.sep.gob.mx y
claudia.duenas@nube.sep.gob.mx.

Sin otro particular, quedo de usted.

CORDIALMENTE

MTRA. OLGA PÉREZ SANABRIA
RECTORA



C.c.p. Dra. Carmen Enedina Rodríguez Armenta, Directora General de Educación Superior Universitaria e Intercultural de la SEP. Para su conocimiento
C.P. Oscar Ortega Cortés, Director de Subsidio a Universidades de la DGESUI. Para su conocimiento
Ing. Ana Belen Hernández Castillo, Jefa de la UIPPE de la UNEVT. Para su seguimiento
Mtro. José Miguel González Acevedo, Encargado de la Dirección Administrativa de la UNEVT. Para su seguimiento
L.A.E. Jesús Yuri Calzada Rodríguez, Encargado del Departamento de Recursos Materiales y Financieros de la UNEVT. Para su seguimiento
Archivo.
OPS/ABHC/jchn

SECRETARÍA DE EDUCACIÓN
SUBSECRETARÍA GENERAL DE EDUCACIÓN
SUBSECRETARÍA DE EDUCACIÓN SUPERIOR Y NORMAL
DIRECCIÓN GENERAL DE EDUCACIÓN SUPERIOR
UNIVERSIDAD ESTATAL DEL VALLE DE TOLUCA

2022

FAM
FONDO DE APORTACIONES MÚLTIPLES

DIRECCIÓN GENERAL DE EDUCACIÓN SUPERIOR UNIVERSITARIA
DIRECCIÓN DE FORTALECIMIENTO INSTITUCIONAL
SUBDIRECCIÓN DE FOMENTO INSTITUCIONAL DEPARTAMENTO DE INFRAESTRUCTURA FÍSICA

Más reportes
enero-marzo
FECHA DE CORTE: 31/03/2022

REPORTE DESCRIPTIVO DEL INFORME DE AVANCE MENSUAL

DATOS DE LA UNIVERSIDAD

Nombre: **Universidad Estatal del Valle de Toluca**
Entidad federativa: **Estado de México**
Clave Inel 911-15MSU0944F

RESPONSABLES

Planeación
Nombre: Ing. Ana Belén Hernández Castillo
Cargo: Jefa de la Unidad de Información, Planeación, Programación y Evaluación
Teléfono: 01 728 287 83 82 Ext. 1140 y 1141
Correo electrónico: uppe@unevt.edu.mx

Obras y Mantenimiento
Nombre: Mtro. José Miguel González Acevedo
Cargo: Encargado de la Dirección Administrativa
Teléfono: 01 728 287 83 82, ext. 1120 y 1121
Correo electrónico: direccionadministrativa@unevt.edu.mx



DATOS DEL AVANCE DEL PROYECTO

OBRA CONCLUIDA

Prioridad	Nombre del proyecto	Tipo de proyecto				Monto autorizado	Monto ejercido	Remanente	Alcance del proyecto en cuanto a espacios físicos, metros cuadrados, y tipo de proyecto ¹			Acciones (que sustentan el avance) ²	Acciones por realizar	% de avance	Fechas ³		Observaciones	¿Es susceptible de ser inaugurada? (Cuántas)	Si ya fue inaugurada		Cuenta con Actas		
		Obras de infraestructura	Equipamiento	Adornamiento y paisaje	Mantenimiento				Proyecto sustantivo	Espacio	cantidad				metros cuadrados	Inicio			Término	¿Cuenta con fotos del evento?	¿Cuándo y cuándo inauguró?	Entrega- Recepción (Acta Inaugurado)	Acta Administrativa de Entrega- Recepción
GLOBAL DEL PROYECTO																							
1	Equipamiento para la Clínica Integral Universitaria, Plantel Ocoyoacac.	x				\$ 8,320,700.00	\$ -	\$ 8,320,700.00						0%	N/A	N/A	En proceso de integración de expediente técnico para solicitud de liberación de recursos.	N/A	N/A	N/A	NO	NO	N/A
2	Construcción de Arcotecho en multicanchas, Plantel Ocoyoacac.	x				\$ 3,532,190.00	\$ -	\$ 3,532,190.00						0%	N/A	N/A	En proceso de integración de expediente técnico para solicitud de liberación de recursos.	N/A	N/A	N/A	NO	NO	N/A
						TOTAL				2	0												
						\$11,852,890.00	\$0.00	\$11,852,890.00															

MTRA. OLGA PEREZ SANABRIA
RECTORA

MTRO. JOSÉ MIGUEL GONZÁLEZ ACEVEDO
ENCARGADO DE LA DIRECCIÓN ADMINISTRATIVA

1 Se capturarán los espacios que caracterizan a la obra o proyecto. Se podrán anexar tantas fotos como sea necesario.
2 En esta sección se redactará de forma breve y concisa los trabajos a realizar, mismos que se verán reflejados en el reporte fotográfico.
3 Es importante que las fechas de inicio y término estén actualizadas. Todas en dos dígitos (dd, mm y aa).

2022

FAM

FONDO DE APORTACIONES MÚLTIPLES

DIRECCIÓN GENERAL DE EDUCACIÓN SUPERIOR UNIVERSITARIA
DIRECCIÓN DE FORTALECIMIENTO INSTITUCIONAL
SUBDIRECCIÓN DE FOMENTO INSTITUCIONAL/DEPARTAMENTO DE INFRAESTRUCTURA FÍSICA

Meses reportados

enero-marzo

FECHA DE IMPRIMIR: 31/03/2022

REPORTE FOTOGRÁFICO DEL INFORME DE AVANCE MENSUAL

PRECEDENCIA

1

Nombre de la obra: **Equipamiento para la Clínica Integral Universitaria, Plantel Ocoyoacac.**

CROQUIS DE LOCALIZACIÓN

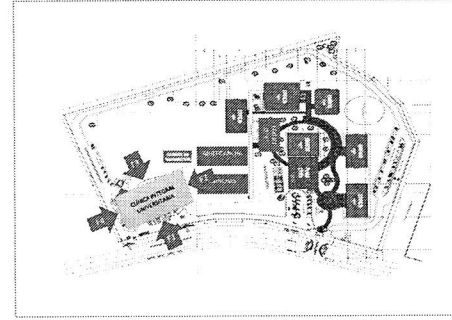
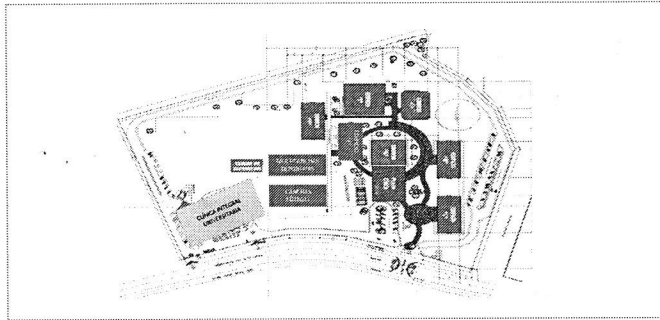

UBICACIÓN DE LA OBRA O PROYECTO

Acueducto del Alto Lerma No. 183, Col. Pedregal de Guadalupe Hidalgo, Ocoyoacac, Estado de México. C.P. 52756.



Porcentaje de avance

0%

FOTOS

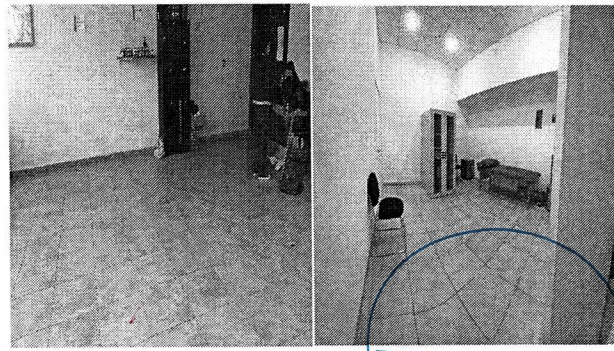
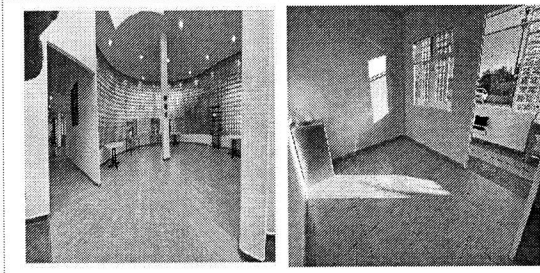
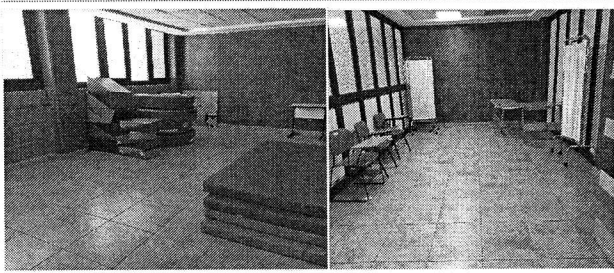

F3: Fachada posterior

F4: Lateral

F5: Interior de sala

MTRA. OLGA PÉREZ SANABRIA
RECTORA

MTRO. JOSÉ MIGUEL GONZÁLEZ ACEVEDO
ENCARGADO DE LA DIRECCIÓN ADMINISTRATIVA

* Es muy importante que se anexe reporte fotográfico de todas las obras. Para ello se anexa una pestaña, se podrán copiar tantas pestañas como sea necesario.

2022

FAM

FONDO DE APORTACIONES MÚLTIPLES

DIRECCIÓN GENERAL DE EDUCACIÓN SUPERIOR UNIVERSITARIA
DIRECCIÓN DE FORTALECIMIENTO INSTITUCIONAL
SUBDIRECCIÓN DE FOMENTO INSTITUCIONAL/DEPARTAMENTO DE INFRAESTRUCTURA FÍSICA

Meses reportados

enero-marzo

FECHA DE CUENTA: 31/03/2022

REPORTE FOTOGRÁFICO DEL INFORME DE AVANCE MENSUAL

FECHIDAD

2

Nombre de la obra: **Construcción de Arcotecho en multicanchas, Plantel Ocoyoacac**

CROQUIS DE LOCALIZACIÓN

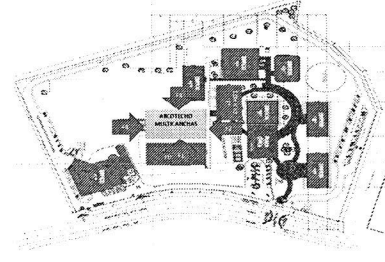
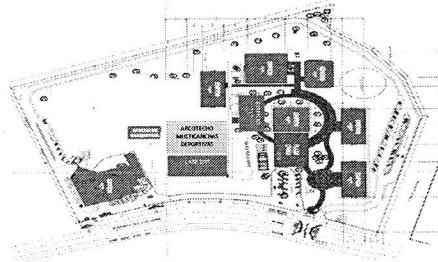

UBICACIÓN DE LA OBRA O PROYECTO

Acueducto del Alto Lerma No. 183, Col. Pedregal de Guadalupe Hidalgo, Ocoyoacac, Estado de México. C.P. 52756.



Porcentaje de avance

0%

FOTOS

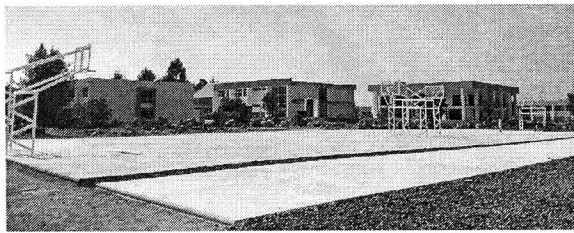

F1: Fachada principal

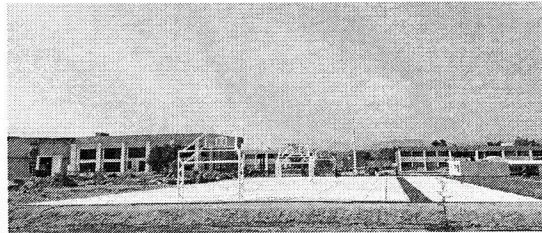

F2: lateral

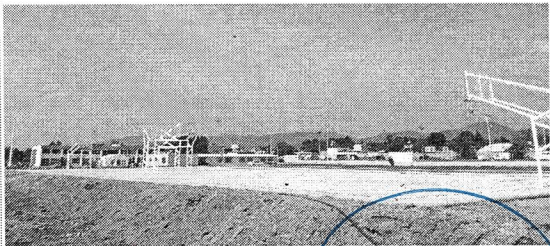

F3: Fachada posterior

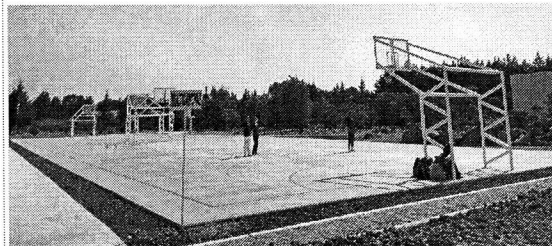

F4: Lateral

MTRA. OLGA PÉREZ SANABRIA
RECTORA

MTRO. JOSÉ MIGUEL GONZÁLEZ ACEVEDO
ENCARGADO DE LA DIRECCIÓN ADMINISTRATIVA

* Es muy importante que se anexe reporte fotográfico de todas las obras. Para ello se anexa una pestaña, se podrán copiar tantas pestañas como sea necesario.